

Ansprechpartner Integrationshilfe



Anja Lösel

Fachbereichsleitung medizinische
Schulbegleitung

Telefon: 0911/180723-40

Mobil: 0160/2534505

E-Mail: a.loesel@visit-gruppe.de

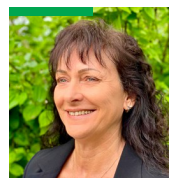

Claudia Bauer

Gebietsleitung Forchheim

Telefon: 0951/96532-32

Mobil: 0151/20908259

E-Mail: c.bauer@visit-gruppe.de

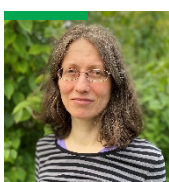

Anni Weller

Vertretungsmanagement Bamberg,
Teamassistentz

Telefon: 0951/96532-35

E-Mail: a.weller@visit-gruppe.de

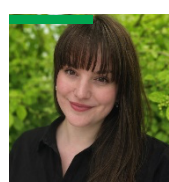

Judit Arcarons

Vertretungsmanagement Nürnberg,
Teamassistentz

Telefon: 0911/180723-31

E-Mail: j.arcarons@visit-gruppe.de

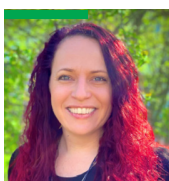

Madlen Hopf

Gebietsleitung Bamberg

Telefon: 0951/96532-33

Mobil: 0170/5589526

E-Mail: m.hopf@visit-gruppe.de

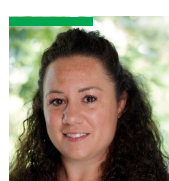

Jasmin Bolland

Gebietsleitung Nürnberger Land

Telefon: 0911/180723-30

Mobil: 0170/7878051

E-Mail: j.bolland@visit-gruppe.de



Claudia Erb

Gebietsleitung Bamberg / Coburg

Telefon: 0951/96532-34

Mobil: 0151/16726379

E-Mail: c.erb@visit-gruppe.de



Andrea Wedler

Gebietsleitung Nürnberger Land

Telefon: 0911/180723-32

Mobil: 0151/29175093

E-Mail: a.wedler@visit-gruppe.de



Sarah Keune

Gebietsleitung Bamberg / ERH

Telefon: 0951/6532-36

Mobil: 0151/26318569

E-Mail: s.keune@visit-gruppe.de

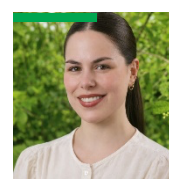

Tabea Bozkurt

Gebietsleitung Nürnberg Land

Telefon: 0911/180723-38

Mobil: 0151/50058914

E-Mail: t.bozkurt@visit-gruppe.de



Kimberly Wagner

Gebietsleitung Nürnberg / Fürth

Telefon: 0911/180723-33

Mobil: 0151/41486496

E-Mail: k.wagner@visit-gruppe.de



Andrea Garza

Gebietsleitung Nürnberg

Telefon: 0911/180723-37

Mobil: 0175/7997810

E-Mail: a.garza@visit-gruppe.de



Elena-Luisa Schmuck
Gebietsleitung Regensburg

Telefon: 0911/180723-36
Mobil: 0171/3587586
E-Mail: e.schmuck@visit-gruppe.de

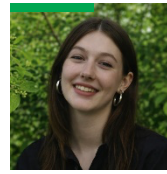

Svenja Wieding
Vertretungsmanagement Nürnberg

Telefon: 0911/180723-31
E-Mail: s.wieding@visit-gruppe.de



Edith Friedrich
Gebietsleitung Erlangen / ERH

Telefon: 0911/180723-34
Mobil: 0151/17454961
E-Mail: e.friedrich@visit-gruppe.de

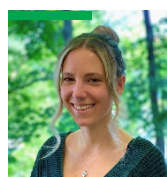

Elena Morzinek
Gebietsleitung Erlangen

Telefon: 0911/180723-35
Mobil: 0171/2182937
E-Mail: e.morzinek@visit-gruppe.de